Encuentros majestuosos

Observar de cerca a los dragones de Komodo solo es posible en el Parque Nacional donde habitan. El yate de expedición *Aqua Blu* te ofrece esta y otras experiencias, en su crucero de siete noches y ocho días por Indonesia oriental, asegura Mariana Mendoza con entrevistas a Raúl Sayrols y Carol Hanono

Hablar de Indonesia es pensar en un archipiélago compuesto por alrededor de 17,500 islas. Así de grande y diverso es, lleno de múltiples culturas, idiomas, tradiciones y religiones, pero también con una gran diversidad de fauna en mar y en tierra firme que solo podrás ver en esa parte del mundo. Recorrer algunas de sus maravillas tomará otra dimensión si lo haces a bordo del barco *Aqua Blu,* una lujosa embarcación que ha diseñado un crucero de siete noches y ocho días para tener encuentros increíbles.

Días 1 y 2: kayak y *hiking*

La localidad de Indonesia a la que hay que llegar para embarcarse es Labuan Bajo, un pueblo de pescadores. Viendo el atardecer, mientras degustas un coctel de bienvenida, *Aqua Blu* partirá rumbo a la isla Gili Lawa, que se encuentra en el Parque Nacional de Komodo. Al otro día, tendrás un paseo en kayak donde el agua transparente te permitirá apreciar el fondo marino, en el que se despliegan magníficas alfombras de corales que se iluminan conforme sale el sol. Después de ese impresionante espectáculo, te servirán un suculento desayuno en el barco y podrás disfrutar del spa o el *jacuzzi,* al tiempo que te diriges a la siguiente isla: Padar. Podrás realizar *hiking* hasta la cima de una montaña que se encuentra allí, desde donde se obtienen vistas impresionantes del parque, declarado Patrimonio de la Humanidad por la UNESCO.

Días 3 y 4: sepias y dragones

Al tercer día, amanecerás en Horseshoe Bay, un sitio remoto cuyos paisajes recuerdan a los escenarios de la película *Jurassic Park.* Aquí se realiza una de las primeras experiencias de buceo con sepias, donde además se observan corales y especies marinas espectaculares, muy diferentes a las que hay en América, como peces sapos peludos, pulpos mimo y peces pipa fantasma. Luego, navegarás hasta Pink Beach, que recibe su nombre por el color rosa que tiene su arena, derivado de un coral de esa tonalidad que hay en la zona. Pasarás la tarde nadando en las aguas cristalinas, haciendo esnórquel o *paddle board,* y disfrutando de bebidas y cocteles. Al siguiente día, amanecerás en la isla Rinca, donde se encuentra uno de los mejores sitios para observar al dragón de Komodo. Ahí hay una "casa" donde viven los *rangers,* personas que cuidan la isla y a esos impresionantes

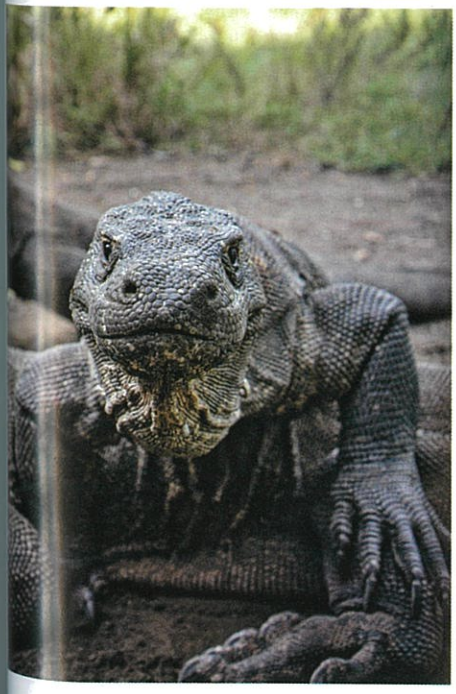

reptiles. Ellos te explicarán más sobre este, el lagarto más grande del mundo, que llega alcanzar los tres metros de largo; su comportamiento y cómo se alimentan, al tiempo que puedes observarlos muy de cerca. Esta experiencia es muy impresionante porque son unos animales fascinantes y peligrosos que llegan a cazar jabalíes, ciervos y búfalos de agua. Aquí es el único lugar del planeta donde los podrás ver en su hábitat natural.

Días 5 y 6: más buceo y nado con tiburón ballena

La otra mitad del recorrido en este crucero consiste en llegar a otra de las islas del parque, llamada Gili Banta, para hacer buceo matutino, y por la tarde, se hace otra parada en Batu Moncho. Allí también se realiza una inmersión espectacular; quienes no bucean, pueden realizar esnórquel, *paddle boarding,* kayak o simplemente disfrutar de todas las amenidades que ofrece *Aqua Blu.*

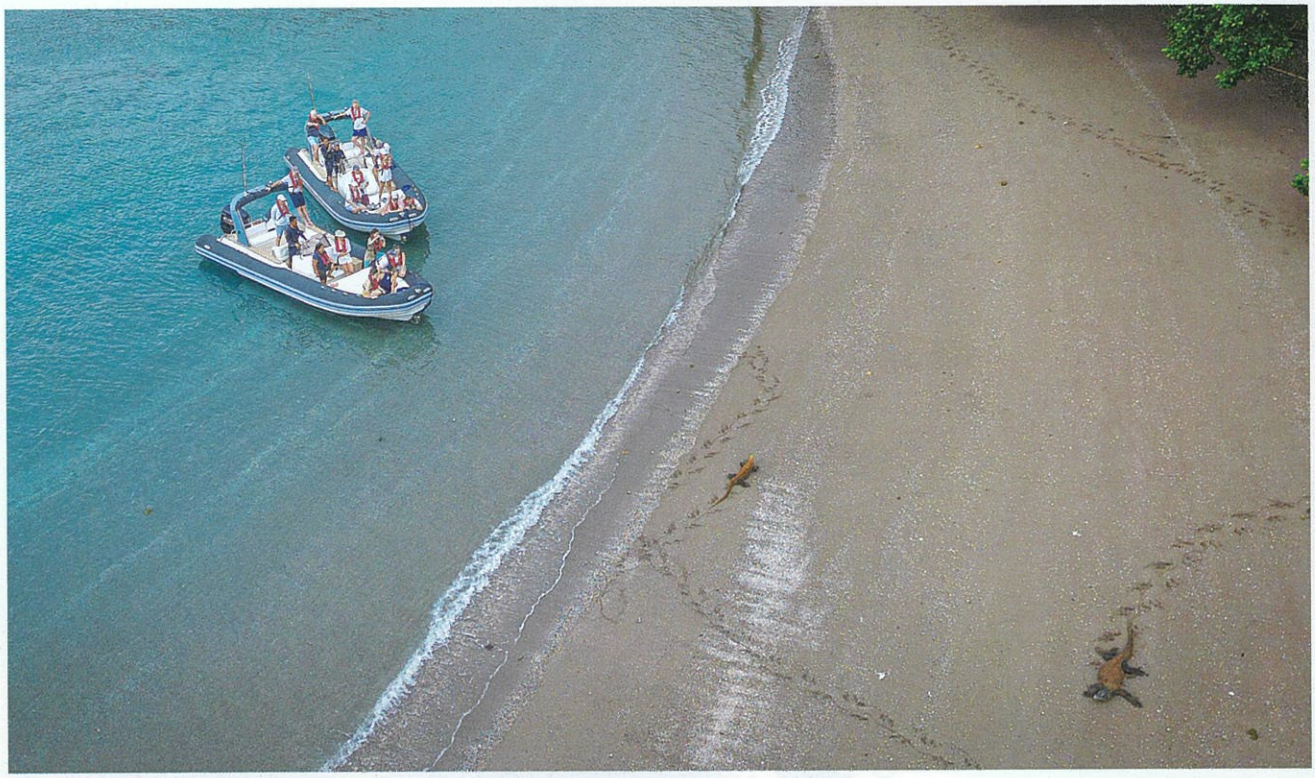

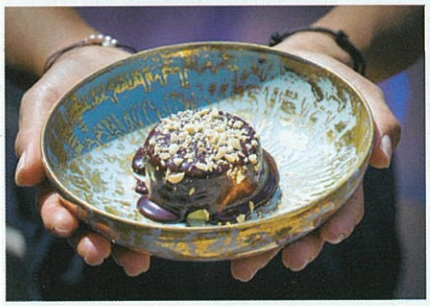

El sexto día se arriba a Saleh Bay, una bahía enorme ubicada en una de las islas más grandes del archipiélago del sur de Indonesia, West Nusa, donde sucede una de las vivencias más memorables de este recorrido: esnorquelear con tiburones ballena. Para ello, debes levantarte a las cinco de la mañana y acudir hasta un sitio en el mar, donde llenan las redes con sardinas para atraer a una gran cantidad de tiburones ballena, los peces más grandes del mundo (pueden medir hasta 12 metros de longitud), los cuales se "estacionan" para succionar su alimento. Así que puedes nadar a su lado sin que ni siquiera se inmuten y observar su majestuosidad muy de cerca. Por la tarde, se llega a Satonda, una isla que tiene un impresionante lago adentro de un cráter de un volcán extinto. Allí se realiza kayak y, cuando se pone el sol, se observa una gran cantidad de murciélagos gigantes volando, los cuales hacen una migración al otro lado de la isla para alimentarse.

Días 7 y 8: contacto con la cultura local y senderismo

Los últimos días tendrás la oportunidad de visitar una aldea en Moyo, una isla habitada por aproximadamente 800 personas. Allí conocerás sus bailes típicos y cómo es la vida cotidiana de sus habitantes. También realizarás senderismo para visitar unas pozas con cascadas. El recorrido de este espectacular crucero termina en Bali, dejando en tus recuerdos una marca que perdurará para siempre.

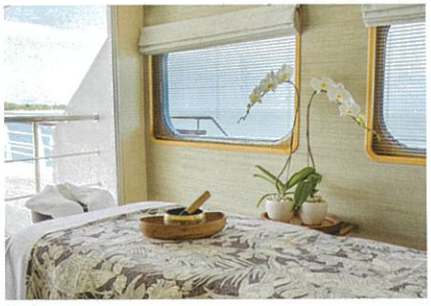

AQUA BLU, LUJO NAVEGANTE

Este barco, perteneciente a Aqua Expeditions, es una embarcación que alguna vez fue de un explorador naval británico y que posteriormente, fue transformada en un yate de expedición. Su rediseño está enmarcado por acabados de lujo y todas las amenidades para ofrecer travesías llenas de comodidades. Solo cuenta con 15 suites, por lo que viajarás con máximo 30 personas, con quienes convivirás la mayor parte del tiempo, sobre todo durante las comidas, ya que el formato de comedor consiste en una mesa donde todos se sientan y comparten los platos al centro. Destaca su deliciosa gastronomía internacional con toques locales y asiáticos. También es sobresaliente su servicio altamente personalizado, así como la preparación de su personal experto en la vida submarina del área, quienes brindan pláticas muy interesantes para todos los pasajeros. Y aunque no es especializado en buceo, es el barco ideal si eres amante de esta actividad por las facilidades que ofrece. Si no quieres cargar con tu equipo, ellos te prestarán uno de primer nivel, sin cobro adicional. Asimismo, ofrecen todo lo necesario para practicar esnórquel, *paddle board* y kayak. Crucero de siete noches y ocho días, desde 8,960 USD por persona. *aquaexpeditions.com*